

List technických údajů

Křížová svorka s vložkou pro Ø 8–10 mm A4

Objednací číslo: 5312318



- Odpovídá požadavkům dle normy VDE 0185-305-3 (IEC/EN 62305-3)
- Vhodná pro Ø 8–10 × Ø 8–10 / FL 30
- S vložkou
- Sestavená s 4 šrouby s šestihlannou hlavou M8 × 25 a 4 šestihrannými maticemi M8

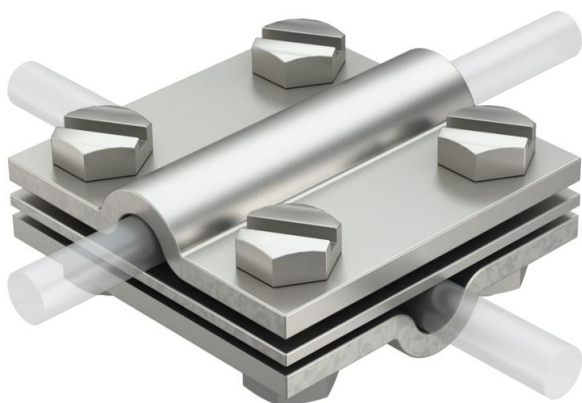

A4 Nerez

Kmenová data

| | |
|----------------------------|-----------------------------|
| Objednací číslo | 5312318 |
| Typ | 252 8-10 V4A |
| Označení 1 | Křížové svorky |
| Výrobce | OBO |
| Rozměr | 8-10mm |
| Materiál | Nerez ocel, materiál 1.4571 |
| Nejmenší prodejní množství | 10 |
| Množstevní jednotka | Množství |
| Hmotnost | 33,53 kg |
| Jednotka hmotnosti | kg/100 párů |

List technických údajů

Křížová svorka s vložkou pro Ø 8–10 mm A4

Objednací číslo: 5312318



Rozměry

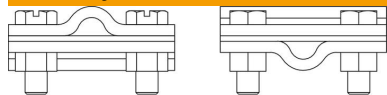

| | |
|----------|-------|
| Rozměr A | 60 mm |
| Rozměr B | 60 mm |

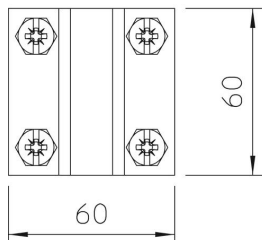

Technické údaje

| | |
|-------------------------------|---------------------------------|
| Druh upevňovacího šroubu | Šroub se šestihrannou hlavou |
| Druh spojky | Křížová svorka |
| Schopnost vést bleskový proud | H/100 kA |
| Vhodný pro spojení | Kruhový vodič Rd 8-10 / Rd 8-10 |
| Vhodná | Rd 8-10 mm |
| Mezikus | Ano |