

List technických údajů

Paralelní spojka Ø 6–10 mm, M6 × 20

Objednací číslo: 5315654



- Se dvěma měděnými šrouby se šestihlannou hlavou M6 × 20

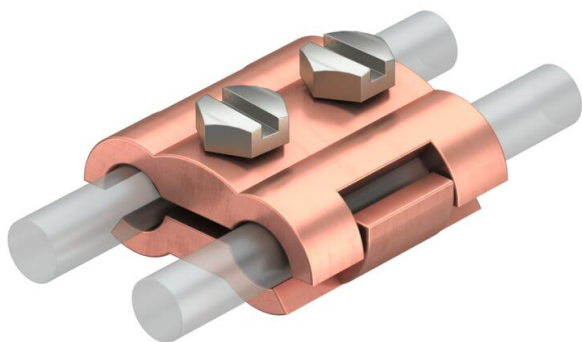

CuZn 37 Mosaz

Cu poměděno

Kmenová data

| | |
|------------------------------------|----------------------|
| Objednací číslo | 5315654 |
| Označení 1 | Paralelní spojka |
| Výrobce | OBO |
| Rozměr | 8/8mm |
| Materiál | mosazi |
| Povrch | Poměděno |
| Norma pro povrch | |
| Nejmenší prodejní množství | 50 |
| Množstevní jednotka | Množství |
| Hmotnost | 15,82 kg |
| Jednotka hmotnosti | kg/100 párů |
| CO stopa (GWP) od kolébky po bránu | 3,202 kg COe / 1 Kus |

List technických údajů

Paralelní spojka Ø 6–10 mm, M6 × 20

Objednací číslo: 5315654



Rozměry

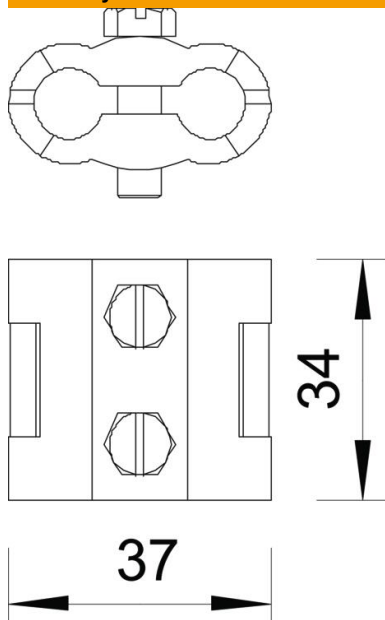

Technické údaje

| | |
|---------------------------------|---------------------------------|
| Druh upevňovacího šroubu | Šroub se šestihlannou hlavou |
| Druh spojky | Paralelní spojka |
| Schopnost vést bleskový proud | N/50 kA |
| Vhodný pro spojení | Kruhový vodič Rd 6-10 / Rd 6-10 |
| Vhodná | Rd 6-10 mm |
| Průměr kruhového vodiče 1, max. | 10 mm |
| Průměr kruhového vodiče 1, min. | 6 mm |
| Průměr kruhového vodiče 2, max. | 10 mm |
| Průměr kruhového vodiče 2, min. | 6 mm |
| Mezikus | Ne |